

# İSTANBUL TURİZM İSTATİSTİKLERİ RAPORU

MAYIS 2017

## GİRİŞ

İstanbul Turizm İstatistikleri Raporu, İstanbul'daki sınır giriş kapıları olan Atatürk Havalimanı, Sabiha Gökçen Havalimanı, Haydarpaşa Limanı, Pendik Limanı, Tuzla Limanı, Zeytinburnu Limanı, Ambarlı Limanı ve Karaköy Limanı'ndan alınan yabancı uyruklu ziyaretçilerin giriş verileriyle oluşturulmaktadır. Ayrıca raporumuzda, Müdürlüğümüzdeki kayıtlar esas alınarak, Turizm İşletme ve Yatırım Belgeli Tesislerle ilgili veriler güncel olarak yer almaktadır.

İncelemekte olduğunuz İstanbul Turizm İstatistikleri Raporu, 2017 yılı ocak – mayıs aylarını kapsayan verilerin, önceki yıllarla karşılaştırmalı, aylık ve yıllık bazda çeşitli değerlendirmeleriyle oluşturulmuştur.

Kültür ve Turizm İl Müdürlüğümüzce hazırlanarak aylık olarak yayınlanan bu rapor, turizm sektöründe yer alan kurum, kuruluş, sivil toplum örgütleri, üniversiteler vb. tüm ilgililerin kullanımına sunulmak üzere web sitemizde yayınlanmaktadır.

İstanbul Kültür ve Turizm İl Müdürlüğü  
Strateji Geliştirme Şube tarafından hazırlanmaktadır.

Veri Hazırlama ve Değerlendirme: Abdurrahman ÇELİK / İstatistikçi

## İÇİNDEKİLER

İSTANBUL'A GELEN YABANCI ZİYARETÇİ SAYILARI .....	4
SON BEŞ YIL OCAK-ŞUBAT AYI GELEN YABANCI SAYILARI .....	4
2000-2016 YILLARI İSTANBUL'A GELEN YABANCI SAYILARI .....	5
2015-2017 YILLARI AYLIK GELEN ZİYARETÇİ GRAFİĞİ.....	5
GELİŞ YOLLARINA GÖRE GELEN YABANCI ZİYARETÇİ SAYILARI .....	6
MİLLİYETLERİNE GÖRE İSTANBUL'A GELEN YABANCILAR.....	7
İSTANBUL'A GELEN YABANCILAR TÜM MİLLİYETLER 2016/2017 .....	8
2005, 2011 ve 2017 YILLARI OCAK AYINDA GELEN İLK 10 ÜLKE SIRALAMASI .....	10
ARAP ÜLKELERİ SON ÜÇ YIL GELEN ZİYARETÇİ .....	11
İSTANBUL'DAKİ ACENTALAR .....	12
KÜLTÜR VE TURİZM BAKANLIĞI "İŞLETME BELGELİ" KONAKLAMA TESİSLERİ.....	13
KÜLTÜR VE TURİZM BAKANLIĞI "YATIRIM BELGELİ" KONAKLAMA TESİSLERİ.....	13
YEME-İÇME VE EĞLENCE TESİSLERİ.....	14

## İSTANBUL'A GELEN YABANCI ZİYARETÇİ SAYILARI

	TÜRKİYE		İSTANBUL		2016'ya Göre Değişim Oranı (Aylık)	2016'ya Göre Değişim Oranı (Kümülatif)
	2016	2017	2016	2017		
<b>OCAK</b>	1.170.333	<b>1.055.474</b>	692.172	<b>559.372</b>	-19,2	-19,2
<b>ŞUBAT</b>	1.240.633	<b>1.159.833</b>	674.465	<b>590.175</b>	-12,5	-15,9
<b>MART</b>	1.652.511	<b>1.587.007</b>	783.164	<b>742.479</b>	-5,2	-12,0
<b>NİSAN</b>	1.753.045	<b>2.070.322</b>	715.161	<b>835.614</b>	16,8	-4,8
<b>MAYIS</b>	2.485.411	?	869.446	<b>830.019</b>	-4,5	-4,7
	8.301.933		3.734.408	<b>3.557.659</b>		

Atatürk ve Sabiha Gökçen Havalimanları ile Haydarpaşa, Pendik, Tuzla, Zeytinburnu, Ambarlı ve Karaköy limanlarından alınan verilere göre; 2017 yılı ocak-mayıs aylarında İstanbul'a gelen yabancı sayısını geçen yıl ile karşılaştırdığımızda, %5 oranında bir azalma olduğunu görmekteyiz.

2017 mayıs ayında, geçen yılın aynı ayına göre gelen yabancı sayısı %4,7 azalmıştır.

### SON BEŞ YIL OCAK-MAYIS AYI GELEN YABANCI SAYILARI

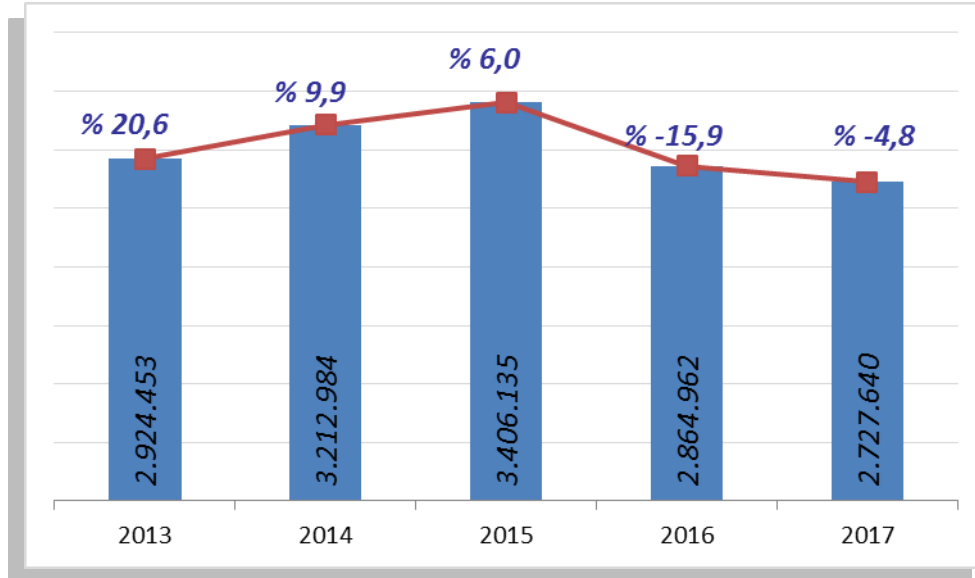

Ocak-Mayıs aylarında gelen ziyaretçi sayılarını son beş yıl olarak değerlendirdiğimizde, bu yıl, bir önceki yıla göre şehrimize daha az yabancı ziyaretçi gelmiş olduğunu görmekteyiz.

## 2000-2016 YILLARI İSTANBUL'A GELEN YABANCI SAYILARI

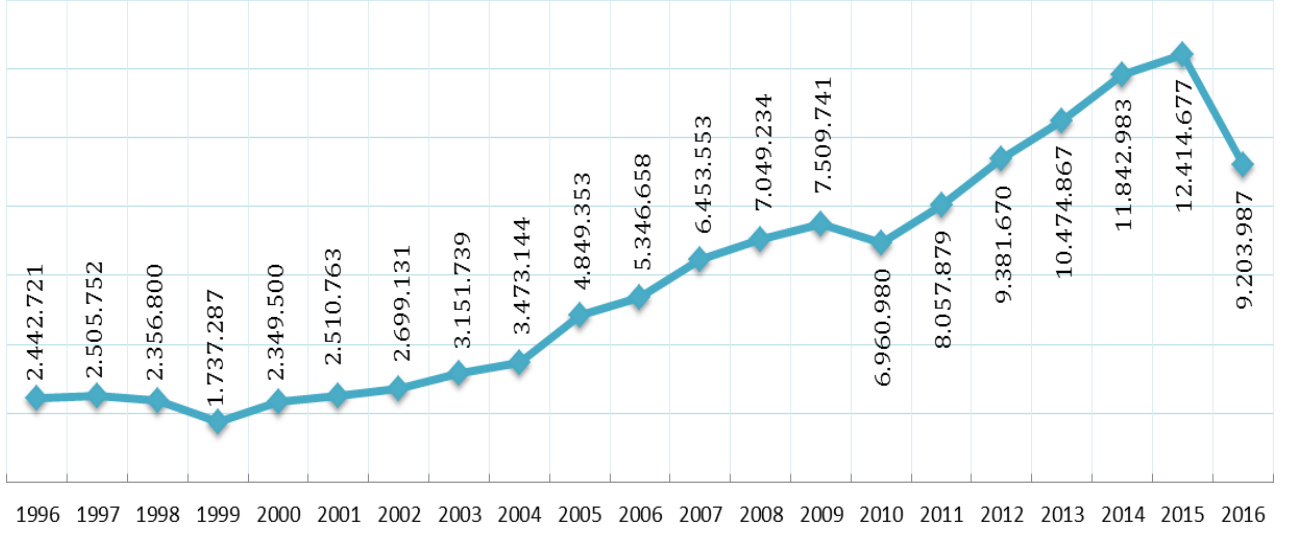

## 2015-2017 YILLARI AYLIK GELEN ZİYARETÇİ GRAFİĞİ

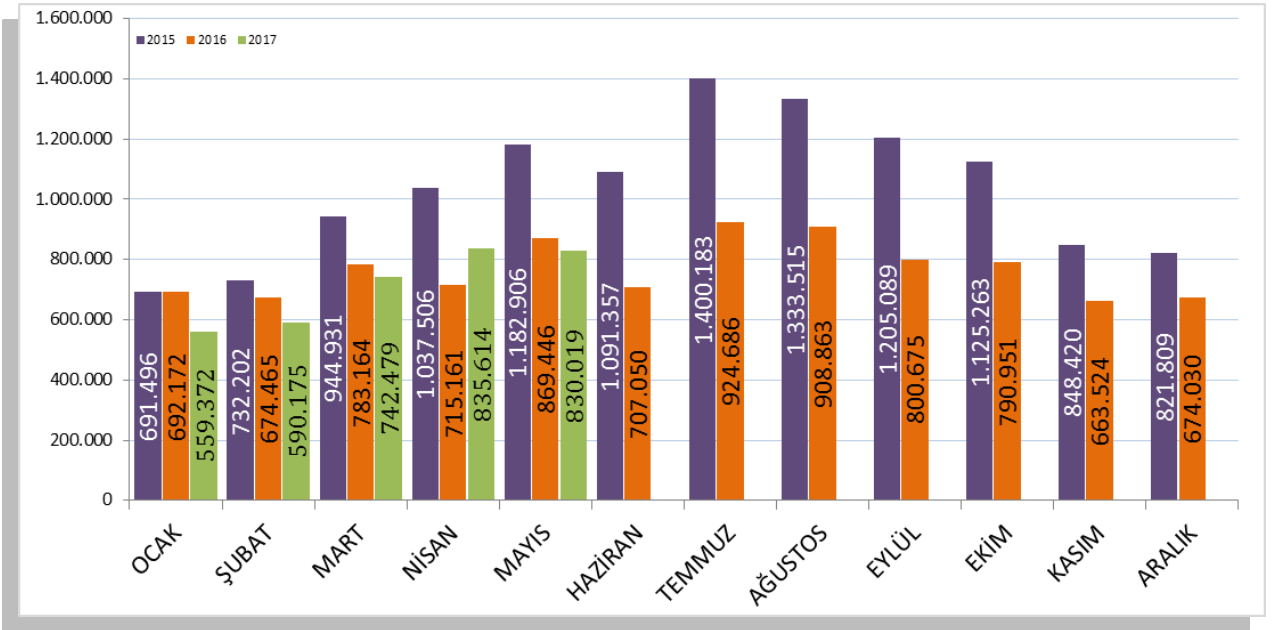

## GELİŞ YOLLARINA GÖRE GELEN YABANCI ZİYARETÇİ SAYILARI

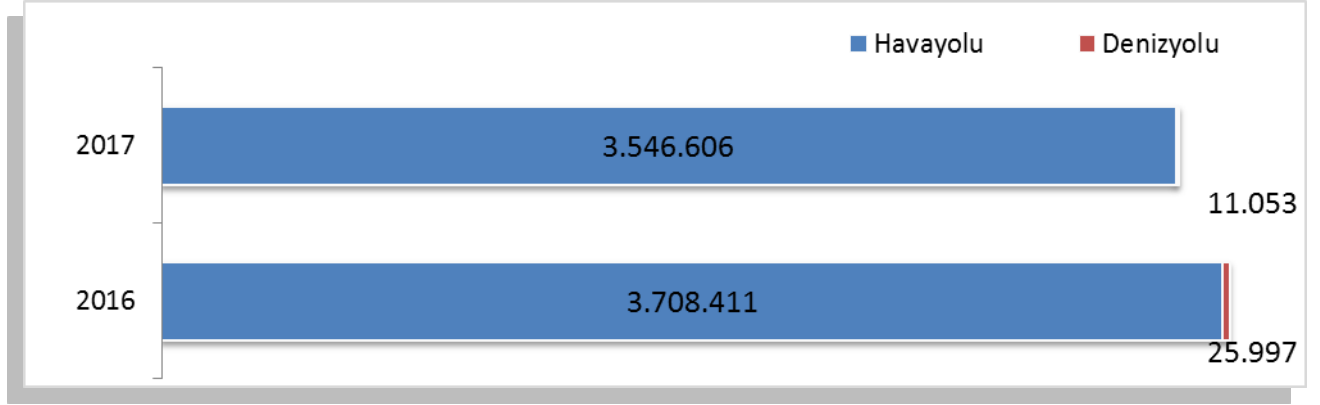

Geçen yılın ocak-mayıs aylarına göre havayolu ile geliş %4,4 denizyolu ile geliş %57,5 azalmıştır.

2017	Atatürk Havalimanı	Sabiha Gökçen Havalimanı	H.paşa Limanı	Karaköy Limanı	Karaköy Transit	Pendik + Tuzla Limanı	Zeytinburnu + Ambarlı Limanı	Toplam
Ocak	447.826	109.430	195	11	0	1.073	837	559.372
Şubat	471.059	117.330	230	0	0	819	737	590.175
Mart	595.484	144.716	246	26	0	934	1.073	742.479
Nisan	659.687	173.539	240	0	0	1.117	1.031	835.614
Mayıs	664.518	163.017	277	0	0	1.183	1.024	830.019
<b>Toplam</b>	<b>2.838.574</b>	<b>708.032</b>	<b>1.188</b>	<b>37</b>	<b>0</b>	<b>5.126</b>	<b>4.702</b>	<b>3.557.659</b>

2017 yılı ocak-mayıs aylarında 3.557.659 yabancı ziyaretçi gelmiş olup, Karaköy limanına gelen gününbirlik ziyaretçi bulunmamaktadır.

Havayolu ile gelen yabancıların %20'si Sabiha Gökçen Havalimanını kullanmışlardır.

## MİLLİYETLERİNE GÖRE İSTANBUL'A GELEN YABANCILAR

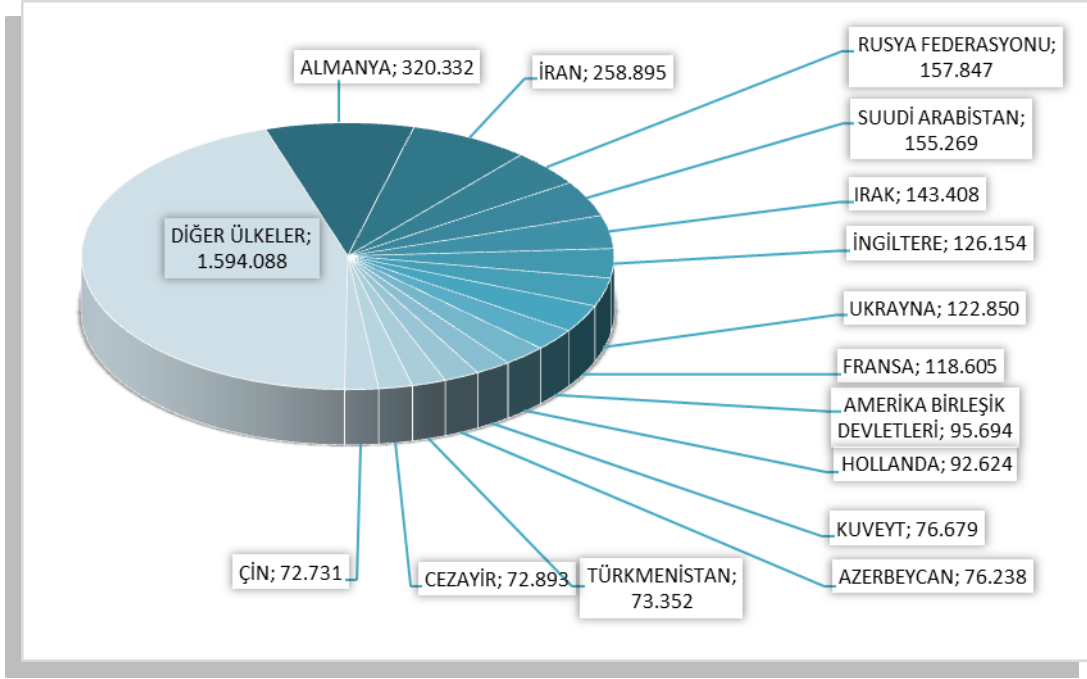

2017 yılı ilk beş ayında İstanbul'a gelen yabancıların toplamdaki yüzdeleri şöyle:  
 Almanlar:%9.0, İranlılar:%7.3, Ruslar:%4.4, Suudi Arabistanlılar:%4.4, Iraklılar:%4.0, İngilizler:%3.5, Ukraynalılar:%3.5, Fransızlar:%3.3, Amerikalılar:%2.7, Hollandalılar:%2.6, Kuveytliler:%2.2, Azerbeycanlılar:%2.1, Türkmenler:%2.1, Cezayirliiler:%2.0, Çinliler:%2.0, Diğer ülkeler: 44,8

Aynı Grafiğin 2016 yılı ocak-mayıs ayı ise şu şekildeydi:

## MİLLİYETLERİNE GÖRE İSTANBUL'A GELEN YABANCILAR

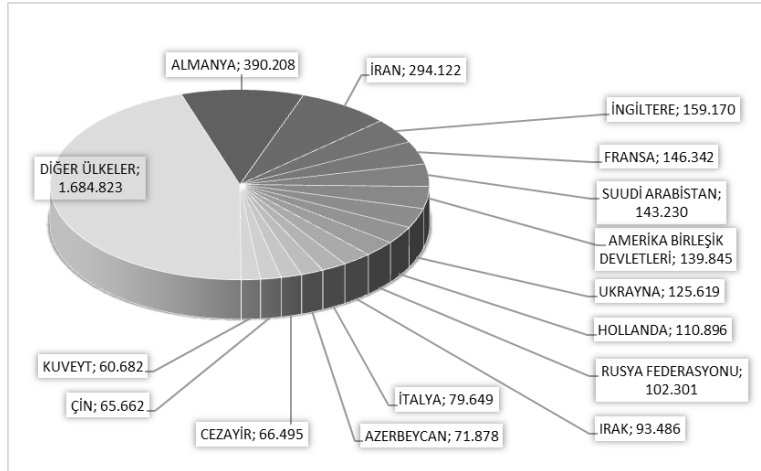

Almanlar:%10.4, İranlılar:%7.9, İngilizler:%4.3, Fransızlar:%3.9, Suudi Arabistanlılar:%3.8, Amerikalılar:%3.7, Ukraynalılar:%3.4, Hollandalılar:%3.0, Ruslar:%2.7, Iraklılar:%2.5, İtalyanlar:%2.1, Azerbeycanlılar:%1.9, Cezayirliiler:%1.8, Çinliler:%1.8, Kuveytliler:%1.6, Diğer ülkeler: 45,1

## İSTANBUL'A GELEN YABANCILAR TÜM MİLLİYETLER 2016/2017

S. No	ÜLKE İSMİ	2017 Gelen	2016 Gelen	Değişim %	S. No	ÜLKE İSMİ	2017 Gelen	2016 Gelen	Değişim %
1	ALMANYA	320.332	390.208	-17,9	56	AVUSTRALYA	14.005	22.022	-36,4
2	İRAN	258.895	294.122	-12,0	57	NORVEÇ	13.929	14.332	-2,8
3	RUSYA FEDERASYONU	157.847	102.301	54,3	58	JAPONYA	13.432	18.410	-27,0
4	SUUDİ ARABİSTAN	155.269	143.230	8,4	59	BREZİLYA	12.577	12.530	0,4
5	IRAK	143.408	93.486	53,4	60	AFGANİSTAN	12.434	15.418	-19,4
6	İNGİLTERE	126.154	159.170	-20,7	61	FİLİPİNLER	11.716	13.290	-11,8
7	UKRAYNA	122.850	125.619	-2,2	62	HAYMATLOS	11.503	9.826	17,1
8	FRANSA	118.605	146.342	-19,0	63	BEYAZ RUSYA	11.065	10.166	8,8
9	ABD	95.694	139.845	-31,6	64	FİNLANDIYA	10.514	15.185	-30,8
10	HOLLANDA	92.624	110.896	-16,5	65	TACİKİSTAN	9.828	8.604	14,2
11	KUVEYT	76.679	60.682	26,4	66	MAKEDONYA	9.757	10.675	-8,6
12	AZERBEYCAN	76.238	71.878	6,1	67	GÜNEY AFRİKA	9.678	10.053	-3,7
13	TÜRKMENİSTAN	73.352	54.719	34,1	68	ÇEK CUMHURİYETİ	9.593	13.627	-29,6
14	CEZAYİR	72.893	66.495	9,6	69	NİJERYA	9.493	10.133	-6,3
15	ÇİN	72.731	65.662	10,8	70	YEMEN	9.422	8.160	15,5
16	ÖZBEKİSTAN	60.206	43.068	39,8	71	MACARİSTAN	9.395	13.588	-30,9
17	İTALYA	58.464	79.649	-26,6	72	İRLANDA	7.895	11.170	-29,3
18	LÜBNAN	53.710	53.547	0,3	73	LİTVANYA	7.286	8.949	-18,6
19	KAZAKİSTAN	53.517	39.432	35,7	74	TAYLAND	6.966	4.088	70,4
20	ÜRDÜN	47.500	46.864	1,4	75	ERMENİSTAN	6.682	5.802	15,2
21	İSVEÇ	46.691	49.643	-5,9	76	KOLOMBİYA	6.571	4.911	33,8
22	AVUSTURYA	44.674	50.594	-11,7	77	FİLİSTİN	6.564	4.612	42,3
23	BELÇİKA	43.857	45.113	-2,8	78	PORTAKİZ	6.162	9.097	-32,3
24	İSRAİL	43.366	38.453	12,8	79	HIRVATİSTAN	5.931	6.877	-13,8
25	TUNUS	42.143	43.829	-3,8	80	SLOVAKYA	5.357	6.196	-13,5
26	GÜNEY KORE	41.451	48.578	-14,7	81	UMMAN	5.212	5.505	-5,3
27	ENDENOZYA	39.533	20.045	97,2	82	MOĞOLİSTAN	5.162	4.576	12,8
28	KIRGIZİSTAN	37.295	34.589	7,8	83	SLOVENYA	5.113	6.323	-19,1
29	KKTC	36.417	39.810	-8,5	84	MEKSİKA	4.389	5.226	-16,0
30	İSVİÇRE	34.994	43.346	-19,3	85	LETONYA	4.320	5.377	-19,7
31	MISIR	34.134	39.598	-13,8	86	ESTONYA	4.302	6.195	-30,6
32	FAS	33.764	34.704	-2,7	87	KARADAĞ	4.104	4.646	-11,7
33	ROMANYA	33.433	38.264	-12,6	88	SUDAN	3.867	4.091	-5,5
34	SURİYE	32.935	43.228	-23,8	89	SİNGAPUR	3.726	5.648	-34,0
35	LİBYA	31.484	27.215	15,7	90	BANGLADEŞ	3.199	4.214	-24,1
36	BULGARİSTAN	29.273	33.521	-12,7	91	YENİ ZELEND	2.642	4.035	-34,5
37	YUNANİSTAN	29.060	41.239	-29,5	92	ŞİLİ	2.446	3.498	-30,1
38	İSPANYA	29.030	37.912	-23,4	93	KONGO DEMOK. CUM.	2.323	2.181	6,5
39	DANİMARKA	27.046	32.640	-17,1	94	SENEGAL	2.201	2.374	-7,3
40	GÜRCİSTAN	24.911	25.987	-4,1	95	ETİYOPYA	2.116	1.901	11,3
41	HİNDİSTAN	23.215	30.715	-24,4	96	KAMERUN	2.113	2.144	-1,4
42	KOSOVA	22.366	22.335	0,1	97	HONKONG	2.008	2.831	-29,1
43	KANADA	22.203	29.782	-25,4	98	KIBRIS RUM KESİMİ	1.866	2.027	-7,9
44	TAYVAN	21.992	19.936	10,3	99	VENEZUELLA	1.857	1.393	33,3
45	BAHREYN	21.852	17.343	26,0	100	BİRLEŞMİŞ MİL. ÖRG.	1.726	2.272	-24,0
46	MALAZYA	19.517	24.035	-18,8	101	NEPAL	1.621	1.569	3,3
47	PAKİSTAN	18.443	18.799	-1,9	102	EKVATOR	1.607	1.158	38,8
48	BİRLEŞİK ARAP EM.	15.921	16.086	-1,0	103	KENYA	1.574	2.243	-29,8
49	ARNAVUTLUK	15.877	15.489	2,5	104	GAN	1.400	1.265	10,7
50	MOLDOVA CUM.	15.568	15.270	2,0	105	MALTA	1.353	1.982	-31,7
51	ARJANTİN	15.200	27.835	-45,4	106	SOMALİ	1.325	1.278	3,7
52	SIRBİSTAN	15.163	16.579	-8,5	107	PERU	1.235	1.446	-14,6
53	KATAR	14.976	13.440	11,4	108	VİETNAM	1.071	756	41,7
54	POLONYA	14.697	18.530	-20,7	109	UGANDA	1.056	1.091	-3,2
55	BOSNA HERSEK	14.085	14.206	-0,9	110	COTE D'IVOİRE	900	974	-7,6



S. No	ÜLKE İSMİ	2016 Gelen	2015 Gelen	Değişim %	S. No	ÜLKE İSMİ	2016 Gelen	2015 Gelen	Değişim %
111	MALİ	724	768	-5,7	167	MACAO	48	57	-15,8
112	ANGOLA	718	416	72,6	168	SAN MARIÖ	45	61	-26,2
113	MAURITIUS	691	626	10,4	169	SWAZİLİLAND	43	28	53,6
114	SAİNT KİTS VE NEVİS	686	573	19,7	170	ANDORRA	43	42	2,4
115	KÜBA	686	583	17,7	171	BOSTWANA	42	47	-10,6
116	SRİ LANKA	684	949	-27,9	172	SURİNAM	38	56	-32,1
117	TANZANYA	674	920	-26,7	173	KAMBOÇYA	34	76	-55,3
118	ERİTRE	615	527	16,7	174	EKVATOR GİNESİ	28	41	-31,7
119	LÜKSEMBURG	607	925	-34,4	175	BARBADOS	26	40	-35,0
120	BURKİNA FASO	603	575	4,9	176	YUGOSLAVYA	23	24	-4,2
121	ZİMBABWE	583	619	-5,8	177	TUVALU	23	31	-25,8
122	PANAMA	580	328	76,8	178	SAO TOME VE PRİNCİPE	21	7	200,0
123	MORİTANYA	561	695	-19,3	179	GUYANA	17	11	54,5
124	İZLANDA	543	608	-10,7	180	MONACO	17	30	-43,3
125	GABON	536	605	-11,4	181	Fijî	17	41	-58,5
126	URUGUAY	506	841	-39,8	182	CAP - VERT	15	33	-54,5
127	NİJER	499	566	-11,8	183	BAHAMA	12	28	-57,1
128	DOMİNİK	458	174	163,2	184	FİLDİŞİ SAHİLİ	11	30	-63,3
129	CİBUTİ	445	467	-4,7	185	ANGUİLLA	9	15	-40,0
130	GİNE	417	374	11,5	186	BHUTAN	9	21	-57,1
131	KOSTARTİKA	410	552	-25,7	187	LESOTO	8	33	-75,8
132	KOMOR	404	419	-3,6	188	LAO DEMOKRATİK CUM.	7	22	-68,2
133	DOMİNİK CUM.	386	553	-30,2	189	VATİKAN	6	15	-60,0
134	BOLİVYA	335	338	-0,9	190	SAMOA	4	11	-63,6
135	ÇAD	305	340	-10,3	191	VANUATU	4	19	-78,9
136	GUETEMALA	300	307	-2,3	192	SAİNT VİNCENT VE THE GRENADİNES	3	15	-80,0
137	BENİN	299	286	4,5	193	SAİNT LUCİA	3	6	-50,0
138	ZAMBİYA	233	204	14,2	194	PAPUA YENİ GİNE	2	10	-80,0
139	KONGO	227	283	-19,8	195	HEARD VE MCDONALD ADALARI	2	0	-
140	HONDURAS	227	225	0,9	196	TÜRKS VE CAİCOS ADALARI	2	2	0,0
141	RWANDA	221	231	-4,3	197	KUZEY MARIAN ADALARI	1	1	0,0
142	LİHTEHSAYN	221	185	19,5	198	FALKLAND ADALARI	1	0	-
143	GAMBİYA	213	294	-27,6	199	ASENSION	1	0	-
144	MALDİVE ADALARI	201	183	9,8	200	DOĞU TİMOR	1	16	-93,8
145	ELSALVADOR	193	193	0,0	201	KUZEY KORE	1	14	-92,9
146	TOGO	159	145	9,7	202	BİLİNMEYEN PASAPORT	1	0	-
147	PARAGUAY	134	270	-50,4	203	MİCRONESİA	1	8	-87,5
148	MYAMMAR	134	177	-24,3					
149	SİERRA - LEONE	132	148	-10,8					
150	JAMEİKA	121	188	-35,6					
151	MALAGAZI C.	120	126	-4,8					
152	MOZAMBİK	107	302	-64,6					
153	NİKARUGUA	107	147	-27,2					
154	ANTİGUA VE BARBUDA	106	32	231,3					
155	TRİNİDAD VE TOBAGO	104	213	-51,2					
156	BRUNİ	91	372	-75,5					
157	LİBERYA	84	98	-14,3					
158	GRENADA	73	38	92,1					
159	HAİTİ	73	76	-3,9					
160	BURUNDİ	71	111	-36,0					
161	SEYCHELLES	68	60	13,3					
162	NAMİBYA	68	111	-38,7					
163	MALAVİ	67	67	0,0					
164	GİNE - BİSSAU	57	43	32,6					
165	ORTA AFRİKA CUM.	51	77	-33,8					
166	BELİZE	49	69	-29,0					

## 2005, 2011 ve 2017 YILLARI OCAK AYINDA GELEN İLK 10 ÜLKE SIRALAMASI

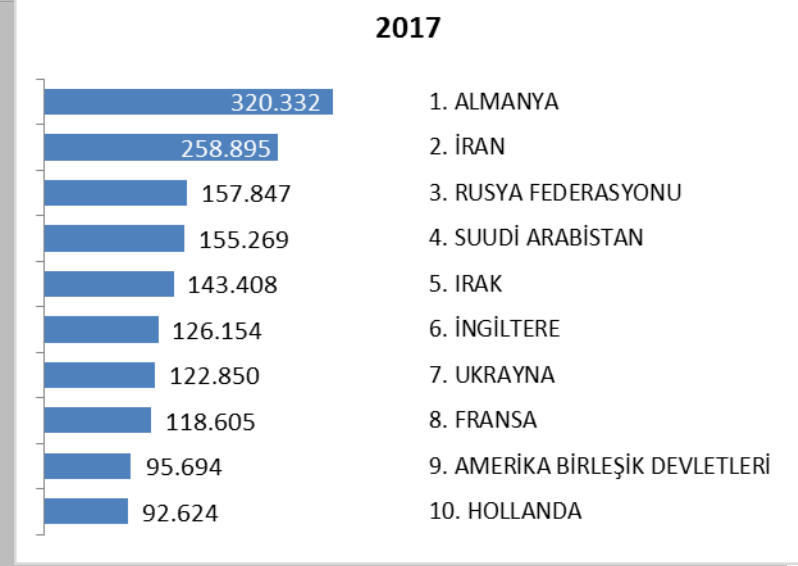
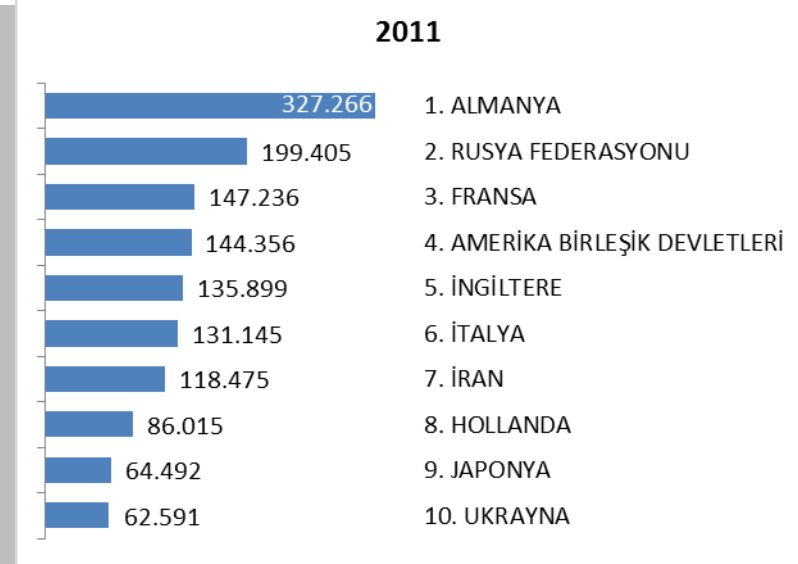
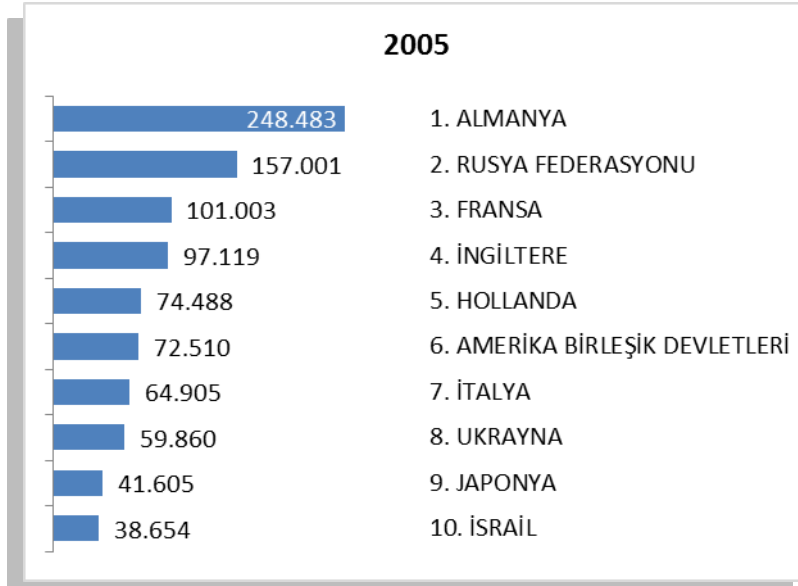

## ARAP ÜLKELERİ SON ÜÇ YIL GELEN ZİYARETÇİ (Ocak-Mayıs)

Ocak	2015	2016	2017	2015-2016 değişim %
SUUDİ ARABİSTAN	99.316	97.878	160.666	64,1
IRAK	81.792	80.570	140.020	73,8
KUVEYT	44.949	43.667	80.684	84,8
CEZAYİR	43.911	47.834	72.053	50,6
LÜBNAN	37.224	41.435	52.889	27,6
ÜRDÜN	25.631	33.362	47.190	41,4
TUNUS	32.076	32.732	42.686	30,4
MISIR	28.691	30.609	34.559	12,9
FAS	28.145	27.496	33.243	20,9
SURİYE	72.034	37.334	33.117	-11,3
LİBYA	79.578	21.077	31.082	47,5
BAHREYN	10.608	14.858	23.235	56,4
KATAR	12.146	11.744	16.593	41,3
B.A.E	16.580	13.190	15.913	20,6
YEMEN	7.172	5.309	9.665	82,0
FİLİSTİN	2.863	3.521	6.383	81,3
UMMAN	4.544	3.765	5.345	42,0
SUDAN	2.687	2.603	3.769	44,8
	<b>629.947</b>	<b>548.984</b>	<b>809.092</b>	<b>47,4</b>

Yukarıda son üç yılda ocak-mayıs aylarında, Arap Ülkelerinden gelen ziyaretçi sayıları görülmektedir. Toplamda geçen yıla oranla %47 artış gerçekleşmiştir.

Aşağıda ise İstanbul'a gelen toplam ziyaretçi sayısı, Arap ülkelerinden gelen ziyaretçi sayısı ve bunların oranı görülmektedir. Görüldüğü üzere her geçen yıl bu oran artmaktadır. 2011 yılından bu yana İstanbul'a gelen yabancı ziyaretçiler içerisinde Arap ülkelerinden gelenlerin oranı %11 den %23 lere çıkmıştır.

	2012 YILI	2013 YILI	2014 YILI	2015 YILI	2016 YILI	2017 YILI*
<b>İstanbul</b>	9.381.670	10.474.867	11.842.983	12.414.677	9.203.987	3.557.659
<b>Arap Ülkeleri</b>	1.371.092	1.675.337	2.126.641	2.534.324	1.976.166	809.092
<b>ORAN:</b>	14,6	16,0	18,0	20,4	21,5	22,7

\* 2017 yılı ocak-mayıs ayı verisidir.

## İSTANBUL'DAKİ ACENTALAR

Turizm Seyahat Acentaları					
	A Grubu	B Grubu	C Grubu	Toplam	Toplamda Oranı
Türkiye (İstanbul hariç diğer iller)	6051	32	90	<b>6173</b>	<b>% 65</b>
İstanbul	3197	33	45	<b>3275</b>	<b>% 35</b>
<b>TOPLAM</b>	<b>9248</b>	<b>65</b>	<b>135</b>	<b>9448</b>	

Ülkemizdeki toplam 9.448 Seyahat Acentasının %35 i yani 3.275 i İstanbul'da bulunmaktadır. İstanbul'daki 3275 Turizm Seyahat Acentasının %97.6 sı A grubu, %1 i B grubu ve %1.4 ü C grubudur.

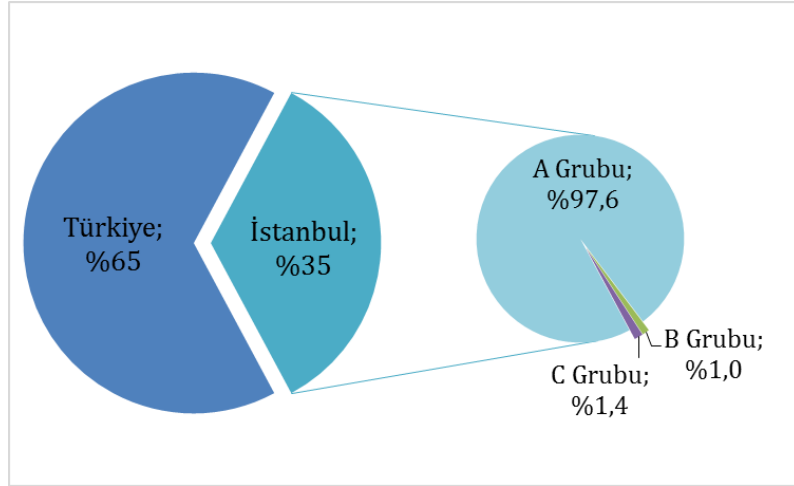

## KONAKLAMA TESİSLERİ

### KÜLTÜR VE TURİZM BAKANLIĞI “İŞLETME BELGELİ” KONAKLAMA TESİSLERİ

YERİ TÜRÜ	Avrupa	Anadolu	Tesis Sayısı TOPLAM	Avrupa	Anadolu	Avrupa	Anadolu	Yatak Sayısı TOPLAM
	Tesis Sayısı			Oda Sayısı		Yatak Sayısı		
Özel Tesis	112	12	124	4188	411	10630	819	11449
Butik Otel	14	2	16	684	42	1372	84	1456
Beş Yıldızlı Otel	78	19	97	19407	4891	39252	9960	49212
Dört Yıldızlı Otel	109	11	120	12392	1052	24802	2083	26885
Üç Yıldızlı Otel	100	17	117	5998	933	11763	1793	13556
İki Yıldızlı Otel	40	4	44	1432	146	2742	295	3037
Tek Yıldızlı Otel	6	1	7	144	19	271	38	309
Apart Otel	2	1	3	58	36	154	72	226
Pansiyon	3	1	4	26	9	52	18	70
Hostel	1	-	1	123	-	166	-	166
<b>TOPLAM</b>	<b>465</b>	<b>68</b>	<b>533</b>	<b>44.452</b>	<b>7.539</b>	<b>91.204</b>	<b>15.162</b>	<b>106366</b>

Yukarıdaki Tabloda Kültür ve Turizm Bakanlığımızdan “İşletme Belgesi” konaklama tesisleri yer almaktadır. Avrupa ve Anadolu yakası olarak ayrı ayrı belirtilmiş olan toplam **534** tesisin tamamının yatak kapasitesi toplamı **106.366’dır**.

Aşağıda ise Bakanlığımızdan yatırım belgesi almış olan 201 adet tesise ait değerler görülmektedir. İstanbul’da inşası devam eden toplam **42.728** yatak kapasiteli konaklama tesisi bulunmaktadır.

### KÜLTÜR VE TURİZM BAKANLIĞI “YATIRIM BELGELİ” KONAKLAMA TESİSLERİ

YERİ TÜRÜ	Avrupa	Anadolu	Tesis Sayısı TOPLAM	Avrupa	Anadolu	Avrupa	Anadolu	Yatak Sayısı TOPLAM
	Tesis Sayısı			Oda Sayısı		Yatak Sayısı		
Özel Tesis	16	1	17	487	12	982	24	1006
Butik Otel	16	2	18	566	46	1136	92	1228
Beş Yıldızlı Otel	32	6	38	8326	1361	18116	2834	20950
Dört Yıldızlı Otel	45	11	55	5264	1621	10518	3394	13912
Üç Yıldızlı Otel	39	10	49	1691	718	3440	1398	4838
İki Yıldızlı Otel	6	5	11	124	84	238	168	406
Tek Yıldızlı Otel	3	8	11	62	89	124	204	328
Hostel	1	-	1	30	-	60	-	60
<b>TOPLAM</b>	<b>158</b>	<b>43</b>	<b>201</b>	<b>16.550</b>	<b>3.931</b>	<b>34.614</b>	<b>8.114</b>	<b>42728</b>

**YEME-İÇME VE EĞLENCE TESİSLERİ**  
**KÜLTÜR VE TURİZM BAKANLIĞI “İŞLETME BELGELİ”**

YERİ	Avrupa	Anadolu	Avrupa	Anadolu	TOPLAM
TÜRÜ	Sayısı		Kapasite		Kapasite
Özel Tesis	148	29	22551	6289	<b>28840</b>
Lüks Lokanta	1	-	600	-	<b>600</b>
1.Sınıf Lokanta	104	59	25570	16477	<b>42047</b>
2.Sınıf Lokanta	34	14	5238	1910	<b>7148</b>
Kafeterya	5	1	640	175	<b>815</b>
Müstakil Eğlence Yerleri	6	1	950	50	<b>1000</b>
Bar	2	2	210	90	<b>300</b>
Günübirlik Tesisler	9	6	2345	1125	<b>3470</b>
Kongre Merkezleri	3	-	-	-	<b>0</b>
Yat Limanları	2	-	-	-	<b>0</b>
<b>Ara Toplam</b>	314	112	58104	26116	<b>84220</b>
Yüzer Lokantalar	46		16742		
Günübirlik Gezi Tekneleri	77		12991		
Ticari Yatlar	180		1216		
Havuzlar	1		-		
<b>Tüm Toplam</b>	<b>730</b>		<b>115169</b>		

Tabloda, Kültür ve Turizm Bakanlığında “İşletme Belgesi” Yeme – İçme ve Eğlence Tesisleri yer almaktadır. Bunların toplam kapasitesi **115.169** kişidir. Bu kapasitenin 30.949 kişilik kısmı Yüzer Lokantalar, Günübirlik Gezi Tekneleri ve Ticari Yatlar olarak belgelendirilen deniz taşıtlarına aittir.

Aşağıda ise Bakanlığımızdan yatırım belgesi almış olan tesislerin sayıları görülmektedir. İstanbul’da inşası devam eden toplam **9.685** kişi kapasiteli Yeme – İçme ve Eğlence Tesisi bulunmaktadır.

**TURİZM YATIRIMI BELGELİ YEME-İÇME VE EĞLENCE TESİSLERİ**

YERİ	Avrupa	Anadolu	Avrupa	Anadolu	TOPLAM
TÜRÜ	Sayısı		Kapasite		Kapasite
1.Sınıf Lokanta	33	11	6494	1606	<b>8100</b>
Eğlence Merkezi	-	-	-	-	-
Özel Belgeli	3	1	1525	60	<b>1585</b>
Yat Limanları	1	-	-	-	-
<b>Toplam</b>	37	12	8019	1666	<b>9685</b>